

Le développement durable en contexte autochtone

Hugo Asselin, Ph.D.



Université du Québec
en Abitibi-Témiscamingue

Chaire de recherche du Canada
en foresterie autochtone

<http://web2.uqat.ca/asselin>



Portrait de la situation

- Plus d'un million d'Autochtones au Canada (1/27), dont plus de 100 000 au Québec (1/70) et plus de 6000 en Abitibi-Témiscamingue (1/23).
- Fort attachement au territoire ancestral.
- Économie de subsistance encore très importante.



Portrait de la situation

Les Autochtones ont reçu jusqu'à maintenant très peu de bénéfices de l'exploitation des territoires au Québec et au Canada. Par contre, ils ont subi de nombreux effets négatifs, attribuables notamment à la perte de contrôle sur les ressources, à la transformation du territoire, au confinement dans des réserves, et à l'effondrement des systèmes de gouvernance et des économies traditionnelles dus à des changements culturels majeurs et rapides.

Deux façons différentes de considérer la forêt

AUTOCHTONES

- Intimement liés à la forêt : gérer les gens plutôt que la forêt
- La forêt comme élément clé de l'identité
- Importance des savoirs traditionnels
- Utilisation durable des ressources
- Vision holistique (la forêt comme un tout)
- Maintien du mode de vie, développement social et occupation du territoire

INDUSTRIE

- La forêt comme ressource à gérer (de l'extérieur)
- La forêt non significative pour définir l'identité
- Approche scientifique
- Rendement soutenu en bois
- Vision simplifiée (la forêt comme une réserve de bois)
- Développement économique

Inspiré de Wyatt (2004)

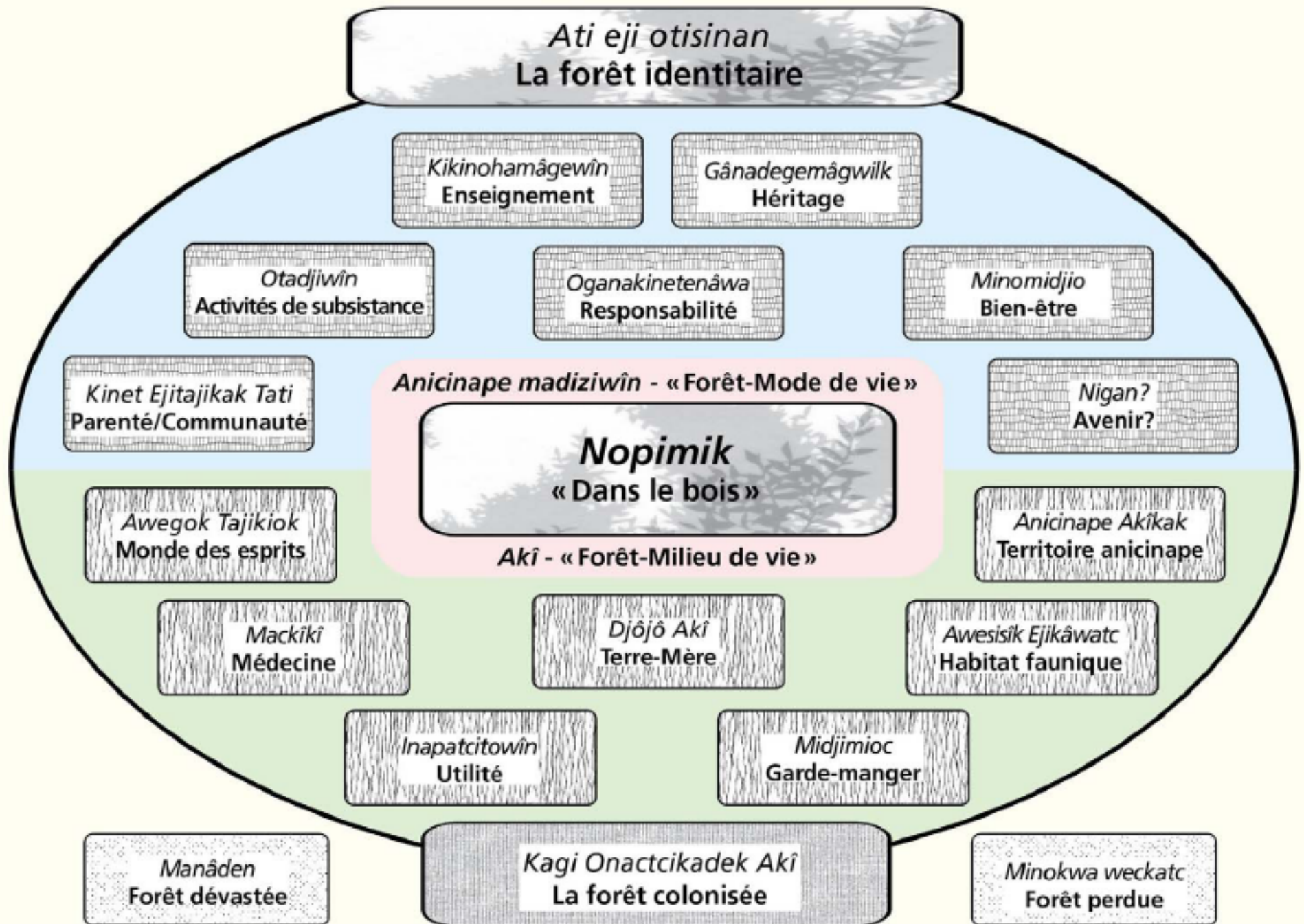

Tiré de Saint-Arnaud (2009)

Kîckatikweninî
« Ceux qui coupent »
La foresterie préoccupante

Dégradation du milieu de vie

Destruction des habitats fauniques

Disparition du gibier

Désert

Forêts synthétiques

Chemins forestiers

Désorientation

Pollution / Maladie

Catastrophes environnementales

Perturbation du mode de vie

Menace à la survie

Usurpation

Aliénation

Compromis

Alternatives d'aménagement

Conservation
Restauration

Consultation
Participation

Éducation

Compensation

Emplois
Partenariats

Protection
culture

Manque de respect

Conflit

Mensonge

Gaspillage

Sourde-oreille

Dérangement
des esprits

1- PRINCIPE CULTUREL
Épanouissement de la culture anicinape

1.1 Activités de subsistance et autres activités culturelles et spirituelles.

1.2 Sites et zones d'intérêt culturel.

1.3 Accessibilité par la communauté au territoire ancestral.

1.4 Qualité visuelle des paysages et des repères sur le territoire.

2- PRINCIPE ÉTHIQUE
**Participation communautaire à l'aménagement forestier en respectant
les fondements de la culture anicinape**

2.1 Respect des droits ancestraux de la communauté.

2.2 Respect des valeurs anicinapek de partage, respect, entraide, équité et responsabilité.

2.3 Respect des systèmes de croyances et de la spiritualité autochtone.

2.4 Respect de l'organisation territoriale autochtone.

2.5 Aménagement qui évite le gaspillage et la pollution.

2.6 Adaptation aux demandes de la communauté.

2.7 Contrôle local des décisions.

3- PRINCIPE ÉCOLOGIQUE
Intégrité des écosystèmes

3.1 Biodiversité.

3.2 Sites et zones d'intérêt écologique.

3.3 Santé des populations animales.

3.4 Santé du territoire.

4- PRINCIPE ÉDUCATIF Valorisation des savoirs anicinapek et renforcement des capacités communautaires en matière d'aménagement forestier
4.1 Valorisation des savoirs locaux, des institutions de savoirs et des pédagogies anicinapek.
4.2 Renforcement des capacités locales.
5- PRINCIPE ÉCONOMIQUE Développement communautaire et amélioration de la qualité de vie à Kitcisakik
5.1 Partage équitable des retombées économiques.
5.2 Développement de partenariats d'affaires.
5.3 Création d'emplois et de revenus pour la communauté.
5.4 Contribution des activités de subsistance à l'économie locale.
5.5 Compensation pour l'utilisation des savoirs locaux et la participation aux consultations.

Tiré de Saint-Arnaud (2009)

Le fameux schéma...

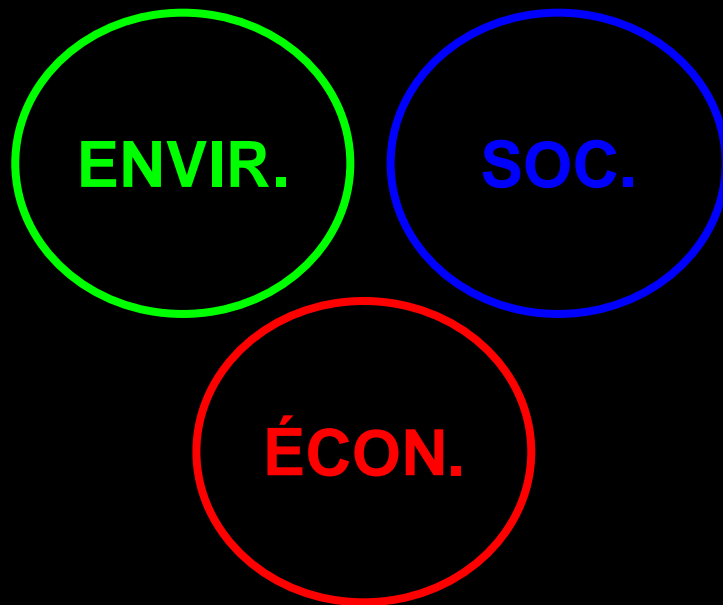

VS

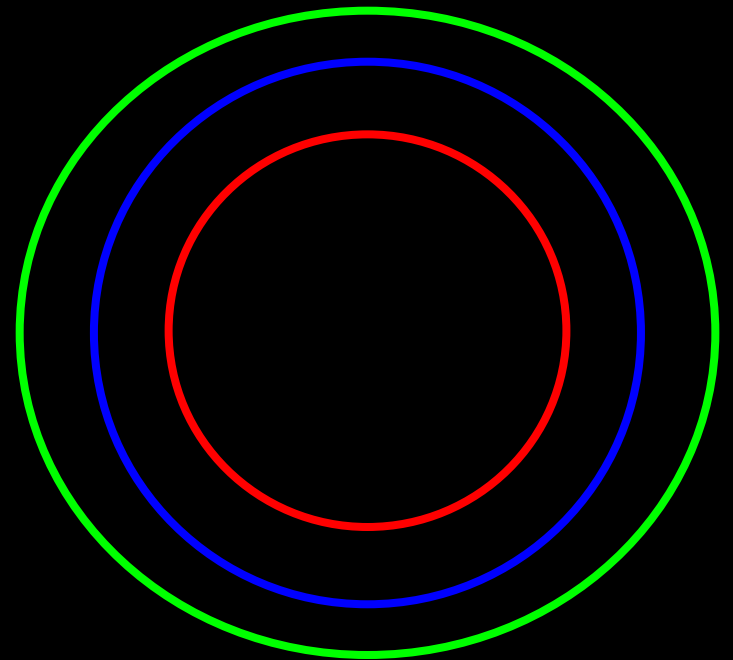



Quelques enjeux

Altération du territoire et modification de l'accès

Changement de gouvernance et de gestion

Savoirs traditionnels ignorés

Problèmes sociaux

Faible taux de scolarisation et taux de chômage élevé

Manque de modèles à suivre

Manque de ressources (financières, humaines, matérielles... naturelles!)

Légende

-  Aires protégées
-  Zones culturelles autochtones
-  Développement économique autochtone
-  **Garde-manger**
-  Développement économique et partenariat
-  Réserve Faunique La Vérendrye

Conception: Comité forêt Kitcisakik 2007
Soutien technique: Progigraph

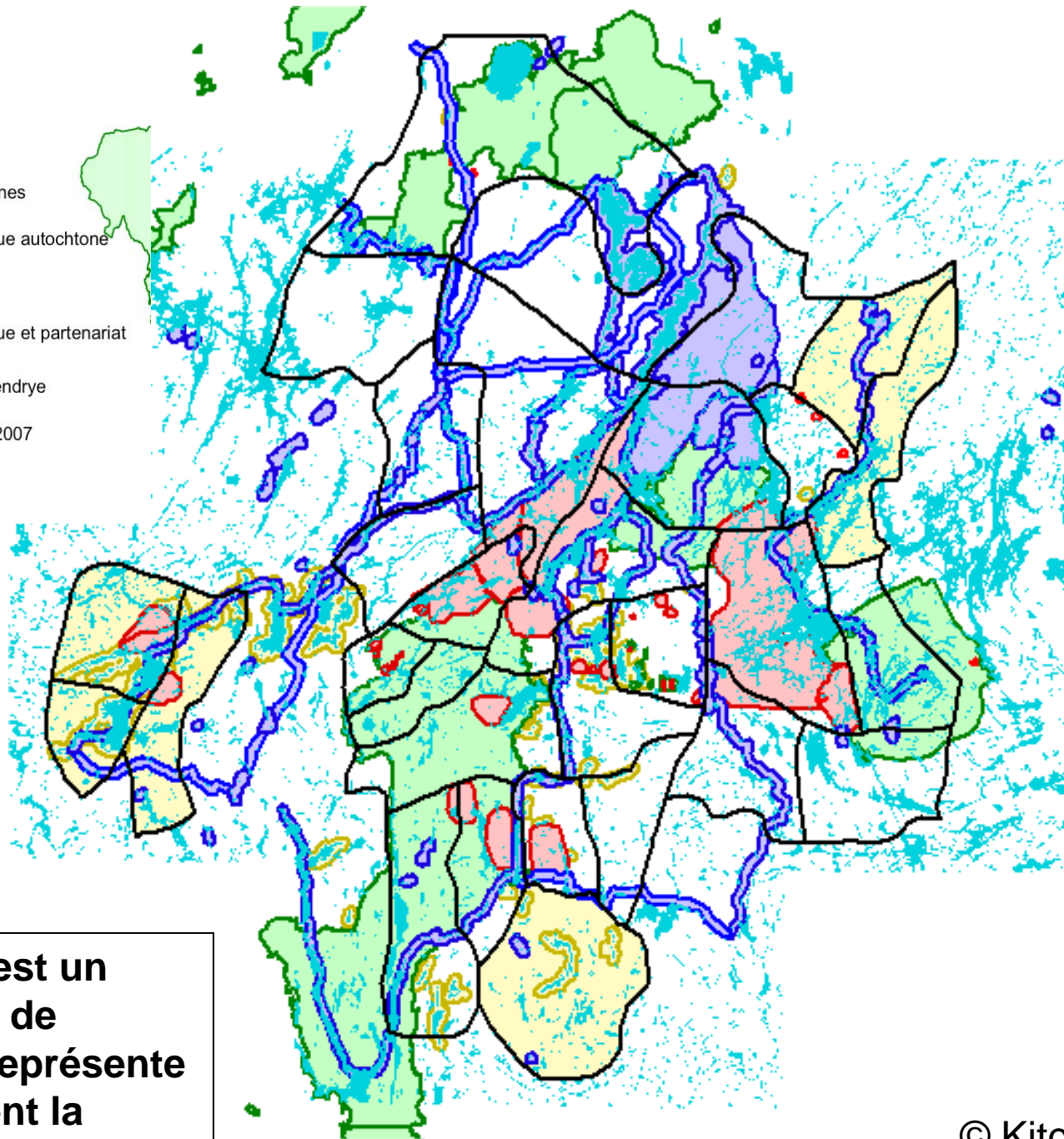

N.B. : Cette carte est un exemple pour fins de discussion et ne représente pas nécessairement la version la plus à jour.

Usages/affectations	Aires protégées	Ressources alimentaires anicinapek	Zones culturelles anicinapek	Développement anicinape	Développement industriel et partenariat
Cérémonie	Permis	Permis	Permis	Permis	Restreint
Transmission des connaissances	Permis	Permis	Permis	Permis	Restreint
Chasse	Restreint	Permis	Permis	Permis	Restreint
Approvisionnement en eau	Restreint	Permis	Permis	Permis	Restreint
Cueillette : plante médicinale, racine, fruits	Restreint	Permis	Permis	Permis	Restreint
Camps	Restreint	Permis	Permis	Permis	Restreint
Pêche	Restreint	Permis	Permis	Permis	Restreint
Trappe	Restreint	Permis	Permis	Permis	Restreint
Cueillette matériel d'artisanat, produit domestique	Restreint	Permis	Permis	Permis	Restreint
Fabrication de produit domestique	Interdit	Permis	Permis	Permis	Restreint
Exploitation forestière	Interdit	Restreint	Restreint	Restreint	Permis
Gravières	Restreint	Restreint	Restreint	Restreint	Permis
Force hydraulique au fil de l'eau	Interdit	Restreint	Restreint	Restreint	Permis
Parcs éoliens	Interdit	Restreint	Restreint	Restreint	Permis
Mines	Interdit	Restreint	Restreint	Restreint	Permis
Récréo-tourisme	Restreint	Permis	Permis	Permis	Restreint



Image : Google Earth

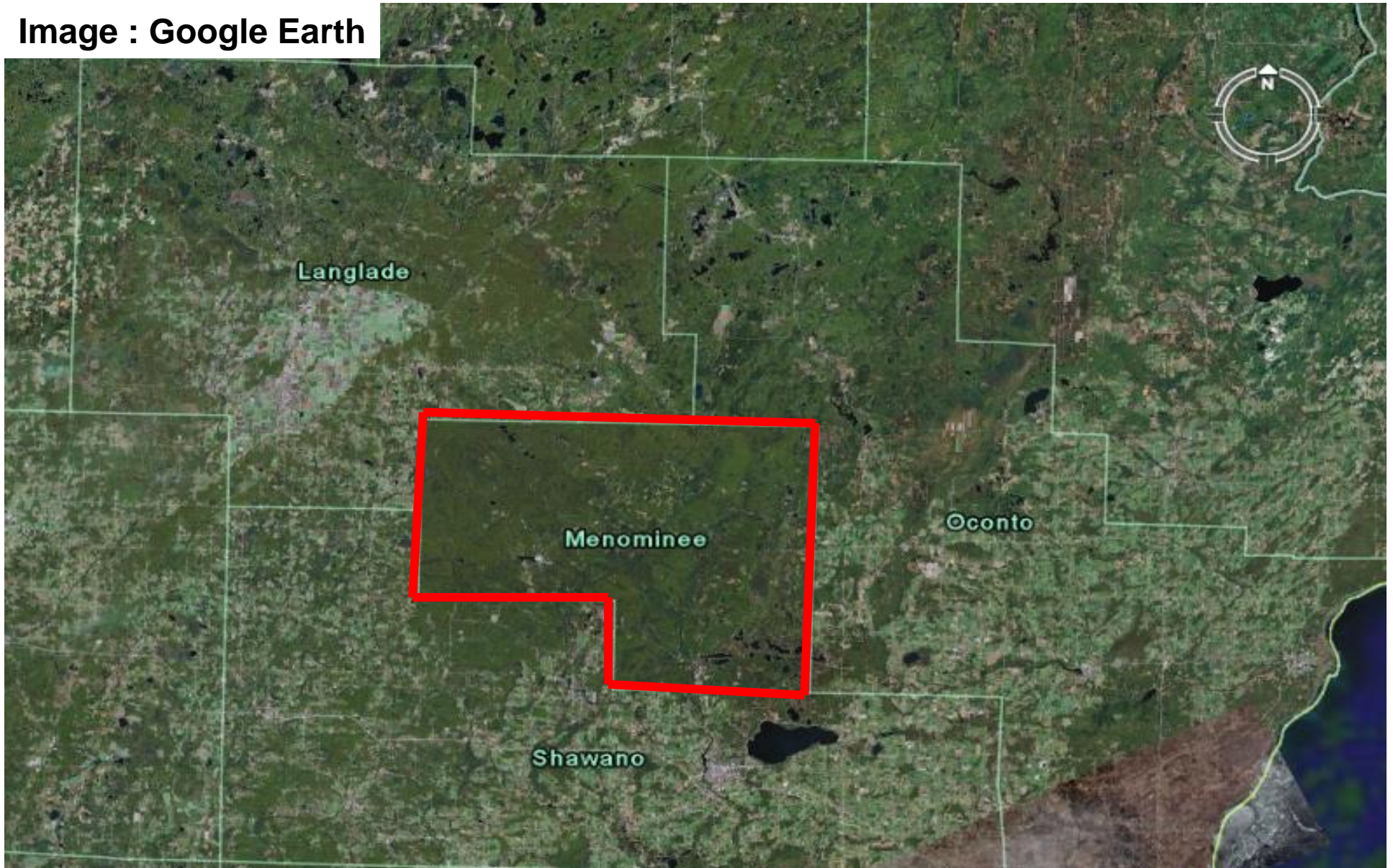

Start with the rising sun and work toward the setting sun, but take only the mature trees, the sick trees, and the trees that have fallen. When you reach the end of the reservation, turn and cut from the setting sun to the rising sun, and the trees will last forever. (Aîné Menominee)



Remerciements

Merci – Mik8etc – à la communauté des Anicinapek de Kitcisakik pour avoir été la première à m'accueillir sur son territoire et à accepter très généreusement de participer aux projets de la Chaire de recherche du Canada en foresterie autochtone.